「測量法に基づく国土地理院長承認(使用)R 2JHs 928」 禁無断複製

地震ハザードマップ
Earthquake Disaster Hazard Map

このハザードマップは、白井市で起きるおそれがある最も大きな地震が起きたときに、白井市がゆれる大きさを表した地図です。
白井市の地面の浅いところ（地下５ｋｍ）で、マグニチュード７．１の地震が発生した場合を想定しています。
この地震による震度（ゆれの大きさ）は、６強です。人が立っていることができない、家が倒れるような大きな地震です。
今後、３０年以内に、東京や千葉県などで、この大きな地震（マグニチュード７クラスの地震）が起きるおそれがあります。
地震が起きても大丈夫なように、日頃から地震への備えをしてください。

This hazard map shows the degree of shaking in Shiroi city in case that the largest earthquake conceivable actually occurred.
The hazard map assumes the case that an earthquake with a magnitude 7.1 and depth of 5 km right under the ground surface in Shiroi city.
The degree of shaking caused by this earthquake is 6-Upper on the JMA (Japan Meteorological Agency) Seismic Intensity Scale - the Japanese scale of earthquake.
In such a large earthquake, people cannot keep standing and houses may collapse.
There is a probability that such a large earthquake (a magnitude 7 class earthquake) may occur in Tokyo and/or Chiba in the next 30 years.
So you should always be prepared for earthquakes.

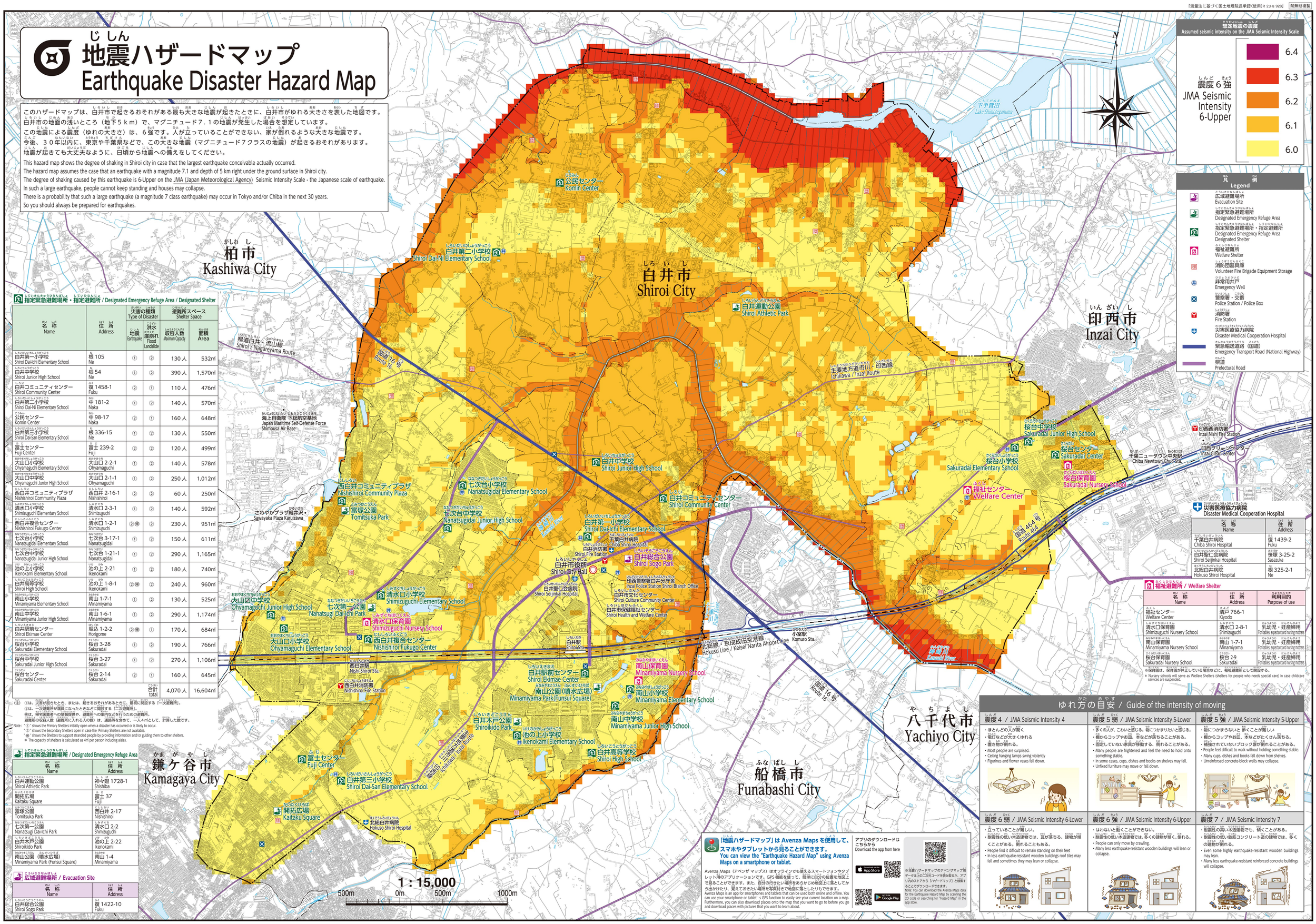

指定緊急避難場所・指定避難所 / Designated Emergency Refuge Area / Designated Shelter

名称 Name	住所 Address	災害の種類 Type of Disaster: 地震 Earthquake	災害の種類 Type of Disaster: 洪水 浸水 崖崩れ Flood Landslide	避難所スペース Shelter Space: 収容人数 Maximum Capacity	避難所スペース Shelter Space: 面積 Area
白井第一小学校 Shiroi Dai-Ichi Elementary School	根 105 Ne	①	②	130 人	532㎡
白井中学校 Shiroi Junior High School	根 54 Ne	①	②	390 人	1,570㎡
白井コミュニティセンター Shiroi Community Center	復 1458-1 Fuku	②	①	110 人	476㎡
白井第二小学校 Shiroi Dai-Ni Elementary School	中 181-2 Naka	①	②	140 人	570㎡
公民センター Komin Center	中 98-17 Naka	②	①	160 人	648㎡
白井第三小学校 Shiroi Dai-San Elementary School	根 336-15 Ne	①	②	130 人	550㎡
富士センター Fuji Center	富士 239-2 Fuji	②	②	120 人	499㎡
大山口小学校 Ohyamaguchi Elementary School	大山口 2-2-1 Ohyamaguchi	①	②	140 人	578㎡
大山口中学校 Ohyamaguchi Junior High School	大山口 2-1-1 Ohyamaguchi	①	②	250 人	1,012㎡
西白井コミュニティプラザ Nishishiroi Community Plaza	西白井 2-16-1 Nishishiroi	②	②	60 人	250㎡
清水口小学校 Shimizuguchi Elementary School	清水口 2-3-1 Shimizuguchi	①	②	140 人	592㎡
西白井複合センター Nishishiroi Fukugo Center	清水口 1-2-1 Shimizuguchi	②※	②	230 人	951㎡
七次台小学校 Nanatsugidai Elementary School	七次台 3-17-1 Nanatsugidai	①	②	150 人	611㎡
七次台中学校 Nanatsugidai Junior High School	七次台 1-21-1 Nanatsugidai	①	②	290 人	1,165㎡
池の上小学校 Ikenokami Elementary School	池の上 2-21 Ikenokami	①	②	180 人	740㎡
白井高等学校 Shiroi High School	池の上 1-8-1 Ikenokami	②※	②	240 人	960㎡
南山小学校 Minamiyama Elementary School	南山 1-7-1 Minamiyama	①	②	130 人	525㎡
南山中学校 Minamiyama Junior High School	南山 1-6-1 Minamiyama	①	②	290 人	1,174㎡
白井駅前センター Shiroi Ekimae Center	堀込 1-2-2 Horigome	②※	①	170 人	684㎡
桜台小学校 Sakuradai Elementary School	桜台 3-28 Sakuradai	①	②	190 人	766㎡
桜台中学校 Sakuradai Junior High School	桜台 3-27 Sakuradai	①	②	270 人	1,106㎡
桜台センター Sakuradai Center	桜台 2-14 Sakuradai	②	①	160 人	645㎡
			合計 total	4,070 人	16,604㎡

(注) ①は、災害が起きたとき、または、起きるおそれがあるときに、最初に開設する（一次避難所）。
②は、一次避難所が満員になったときなどに開設する（二次避難所）。
※は、帰宅困難者への情報提供や、避難所への案内などを行うための避難所。
避難所の収容人数（避難所に入れる人の数）は、通路等を含めて、一人４㎡として、計算した数です。

Note：'①' shows the Primary Shelters initially open when a disaster has occurred or is likely to occur.
'②' shows the Secondary Shelters open in case the Primary Shelters are not available.
'※' shows the Shelters to support stranded people by providing information and/or guiding them to other shelters.
※ The capacity of shelters is calculated as 4m per person including aisles.

指定緊急避難場所 / Designated Emergency Refuge Area

名称 Name	住所 Address
白井運動公園 Shiroi Athletic Park	神々廻 1728-1 Shishiba
開拓広場 Kaitaku Square	富士 37 Fuji
冨塚公園 Tomitsuka Park	西白井 2-17 Nishishiroi
七次第一公園 Nanatsugi Dai-Ichi Park	清水口 2-2 Shimizuguchi
白井木戸公園 Shirokido Park	池の上 2-22 Ikenokami
南山公園（噴水広場） Minamiyama Park (Funsui Square)	南山 1-4 Minamiyama

広域避難場所 / Evacuation Site

名称 Name	住所 Address
白井総合公園 Shiroi Sogo Park	復 1422-10 Fuku

福祉避難所 / Welfare Shelter

名称 Name	住所 Address	利用目的 Purpose of use
福祉センター Welfare Center	清戸 766-1 Kiyodo	–
清水口保育園 Shimizuguchi Nursery School	清水口 2-8-1 Shimizuguchi	乳幼児・妊産婦用 For babies, expectant and nursing mothers
南山保育園 Minamiyama Nursery School	南山 1-7-1 Minamiyama	乳幼児・妊産婦用 For babies, expectant and nursing mothers
桜台保育園 Sakuradai Nursery School	桜台 2-9 Sakuradai	乳幼児・妊産婦用 For babies, expectant and nursing mothers

※保育園は、保育園が休止している場合などに、福祉避難所として開設する。
※ Nursery schools will serve as Welfare Shelters (shelters for people who needs special care) in case childcare services are suspended.

災害医療協力病院 Disaster Medical Cooperation Hospital

名称 Name	住所 Address
千葉白井病院 Chiba Shiroi Hospital	復 1439-2 Fuku
白井聖仁会病院 Shiroi Seijinkai Hospital	笹塚 3-25-2 Sasazuka
北総白井病院 Hokuso Shiroi Hospital	根 325-2-1 Ne

ゆれ方の目安 / Guide of the intensity of moving

震度４ / JMA Seismic Intensity 4

- ほとんどの人が驚く
- 電灯などが大きくゆれる
- 置き物が倒れる。
- Most people are surprised.
- Ceiling hanging lamps swing violently
- Figurines and flower vases fall down.

震度５弱 / JMA Seismic Intensity 5-Lower

- 多くの人が、こわいと感じる。物につかまりたいと感じる。
- 棚からコップやお皿、本などが落ちることがある。
- 固定していない家具が移動する、倒れることがある。
- Many people are frightened and feel the need to hold onto something stable.
- In some cases, cups, dishes and books on shelves may fall.
- Unfixed furniture may move or fall down.

震度５強 / JMA Seismic Intensity 5-Upper

- 物につかまらないと 歩くことが難しい
- 棚からコップやお皿、本などがたくさん落ちる。
- 補強されていないブロック塀が倒れることがある。
- People feel difficult to walk without holding something stable.
- Many cups, dishes and books fall down from shelves.
- Unreinforced concrete-block walls may collapse.

震度６弱 / JMA Seismic Intensity 6-Lower

- 立っていることが難しい。
- 耐震性の低い木造建物では、瓦が落ちる、建物が傾くことがある。倒れることもある。
- People find it difficult to remain standing on their feet
- In less earthquake-resistant wooden buildings roof tiles may fall and sometimes they may lean or collapse.

震度６強 / JMA Seismic Intensity 6-Upper

- はわないと動くことができない。
- 耐震性の低い木造建物では、多くの建物が傾く、倒れる。
- People can only move by crawling.
- Many less earthquake-resistant wooden buildings will lean or collapse.

震度７ / JMA Seismic Intensity 7

- 耐震性の高い木造建物でも、傾くことがある。
- 耐震性の低い鉄筋コンクリート造の建物では、多くの建物が倒れる。
- Even some highly earthquake-resistant wooden buildings may lean.
- Many less earthquake-resistant reinforced concrete buildings will collapse.

「地震ハザードマップ」は Avenza Maps を使用して、スマホやタブレットから見ることができます。
You can view the "Earthquake Hazard Map" using Avenza Maps on a smartphone or tablet.

Avenza Maps（アベンザ マップス）はオフラインでも使えるスマートフォンやタブレット用のアプリケーションです。GPS 機能を使って、簡単に自分の位置を地図上で見ることができます。また、自分の行きたい場所をあらかじめ地図上に落としてから出かけたり、見ておきたい場所を写真付きで地図に落としたりもできます。
Avenza Maps is an app for smartphones and tablets that can be used both online and offline. You can use your smartphone or tablet’s GPS function to easily see your current location on a map. Furthermore, you can also download places onto the map that you want to go to before you go and download places with pictures that you want to learn about.

アプリのダウンロードはこちらから
Download the app from here

※地震ハザードマップのアベンザマップ用データは上の二次元コードを読み取るか、アプリ内のストアから「ハザードマップ」と検索することでダウンロードできます。
Note: You can download the Avenza Maps data for the Earthquake Hazard Map by scanning the 2D code or searching for "Hazard Map" in the app store.